You can do IT

DCR　2025年4月　採用向け

株式会社第一コンピュータリソース

Welcome to DCR!

Super DCRで働く エンジニアたち!

君も新しい仲間とスキルを習得 して、プロのエンジニアになろう!

ABOUT DCR

株式会社第一コンピュータリソース（DCR）は 創立50年以上の歴史を歩む独立系プライムベンダーです。

私たちDCRは、1969年(昭和44年)の創立以来、半世紀以上にわたり、
お客様と社員と共に歩んできた独立系SIerプライムベンダーです。
「考えよ、実行せよ、反省せよ」を社是に掲げ、多くの優良企業様の発展に貢献してまいりました。
独立系だからこそ出来る数多くの経験を活かし、多様化する社会ニーズへ
蓄積した豊富なノウハウやサービスを提供し成長し続けてまいります。
そして、企業全体の将来的な発展・繁栄のため、私たちDCRは
「人財は宝と考え」、社員と共に常に挑戦いたします。

社是 motto

考えよ、実行せよ、反省せよ

企業理念 philosophy

絶えず技術の先進性を追求し、社員が夢と誇りを持ち、
人の絆と和をもって社会に貢献する企業とする。

企業情報 outline

- 資本金　2億7,900万円(払込済)
- 売上高　88.92億円　※2024年(R6)3月
- 設立　1969年(S44)12月2日
- 従業員数　593名(男性413名、女性180名)

- グループ全体　1,700名
- 平均年齢　39.9歳　※2024年(R6)4月
- 取引銀行　三菱UFJ銀行　名古屋中央支店
  みずほ銀行　名古屋支店

- 役員
  - 代表取締役会長：池谷正宏
  - 代表取締役社長：池谷信和
  - 常務取締役：山崎信也
  - 取締役：末松俊也
  - 取締役：大橋淳史
  - 監査役：河合欽也
  - 執行役員：近藤真琴
  - 執行役員：浅野啓彰
  - 執行役員：石黒昌志

主要取引先

株式会社ICSパートナーズ
株式会社アイシン
愛知時計電機株式会社
アイテック阪急阪神株式会社
株式会社アシスト
株式会社イチネンホールディングス
伊藤忠テクノソリューションズ株式会社
株式会社イノアックコーポレーション
ウイングアーク1st株式会社
上野製薬株式会社
株式会社NTTデータMHIシステムズ
オーキッドシステムソリューションズ株式会社
株式会社アイネス
岡谷システム株式会社
株式会社ISIDインターテクノロジー
NECプラットフォームズ株式会社
NECソリューションイノベータ株式会社
一般財団法人関西電気保安協会
北日本コンピューターサービス株式会社
京王電鉄株式会社
KYB株式会社
神戸市役所
株式会社神戸製鋼所
小島プレス工業株式会社
コベルコシステム株式会社
株式会社近鉄エクスプレス
株式会社カナオカホールディングス
コスモエンジニアリング株式会社
三徳商事株式会社
スズキ株式会社
住友商事株式会社
ダイコク電機株式会社
株式会社ダイフク
株式会社ダイヤモンド社
株式会社中京銀行
株式会社テレビ東京システム
株式会社デンソー
株式会社東海理化
東邦ガス情報システム株式会社
株式会社トヨタシステムズ
トヨタ自動車株式会社
株式会社豊田自動織機
トヨタ車体株式会社
株式会社豊田自動織機ITソリューションズ
株式会社豊通シスコム
豊田合成株式会社
TIS千代田システムズ株式会社
日本アイ・ビー・エム株式会社
日本オラクル株式会社
公益財団法人　名古屋市小規模事業金融公社
株式会社日立システムズ
株式会社日立ソリューションズ・クリエイト
株式会社日立製作所
株式会社日立ソリューションズ
フォルクスワーゲングループジャパン株式会社
富士通株式会社
富士フイルムビジネスイノベーションジャパン株式会社
富士ゼロックス株式会社
日立金属株式会社
日立金属ファインテック株式会社
三菱重工業株式会社
三菱電機株式会社
森永乳業株式会社
横浜ゴム株式会社
ローランド株式会社

［順不同・敬称略］

国内グループ会社

■ 株式会社第一システムエンジニアリング（DSE）
名古屋市中区栄二丁目1番1号 日土地名古屋ビル6F
〒460-0008　TEL.(052)204-1380
航空宇宙、自動車、物流、医療機器分野の
機械設計、電子制御、ソフトウェア開発
およびエンジニアリングサービス

■ 株式会社第一コミュニケーショントラスト（DCT）
名古屋市中区錦一丁目16番20号 グリーンビル4階
〒460-0003　TEL.(052)204-4050
CAD開発、基幹システム開発、技術者派遣

海外グループ会社

■ Myanmar DCR Co., Ltd.（ミャンマーDCR）
No.608, Bosoonpat Condo 11F,
Corner of Merchant Road & Bosoonpat Street,
Merchant Road, Pabedan Township,
Yangon, Myanmar
TEL.95-1-8248053

■ Myanmar DCR Mandalay支店
Block1, Unit12,
Mingalar Mandalay Project Building, 73rd St.,
Between Thazin St. and Ngu ShweWar St.,
Chan Mya Tharsi Township,
Mandalay, Myanmar
TEL.95-2-200-0008
アプリケーション開発、Mobileアプリ開発、
Webサイト構築・保守、BTO事業部、
ミャンマー進出企業ITサポート

■ Thai DCR Co., Ltd.（タイDCR）
10/155 (Room No.1802) 18th Floor,
The Trendy Building,
Soi Sukhumvit 13 (Saengchan)Klongtoey-Nua,
Wattana, Bangkok 10110 Thailand
TEL.02-168-7383
自動車・物流機器分野でのエンジニアリング設計、
工場向けソフトウェア開発

■ 北京迪禧瑞計算机科技有限公司（北京DCR）
北京市朝陽区吉慶里佳匯国際中心 A座1001室
TEL.86-10-6552-4110
グローバルアウトソーシング開発、日本への派遣、
中国進出日系企業サポートサービス

DCRの歩み

お客様と共に成長し、社会に貢献する　それが『DCRの使命』です。

1969年

1988年

2005年

2022年

BUSINESS [事業領域]

幅広いビジネス分野で蓄積した豊富な業務知識をもとに、多くの優良企業様へ、経営戦略の立案から情報化企画、設計・開発・保守に至るまで一貫したサービスをご提供しています。

★ 企業様の躍進を支える、わたしたちの事業 ★

～未来も拡がり続ける、IT 技術とわたしたちの可能性～

ビジネスを展開する業界

3つの事業ドメインで、より高付 加価値のソリューションを提供。

私たち株式会社第一コンピュータリソースは1969年の創立以来、半世紀以上に わたりお客様と社員と共に歩んできた独立系Sierです。
様々な業界・企業様・ソリューションベンダー等のパートナーシップとなり、システム の導入において様々なソリューションサービスを包括的に提供しております。

Customer Central
カスタマーセントラル事業

システムソリューション System Solution

お客様の戦略的なビジネスプラットフォームに、
柔軟かつ迅速に対応できる高付加価値で
イノベーティブなソリューションの提供

technology & Alliance
テクノロジー&アライアンス 事業

インフラソリューション Infrastructure Solution

ITシステムの基盤 づくりの実現を目指した、
最適なソリューシ ョンを提供

プロダクト ソリューション Product Solution

お客様のニーズや 課題に、
先進かつ高度なテ クノロジーを取り入れた製品や
サービスによる最 適なソリューションの提供

Global Service
グローバルサービス事業

グローバルソリューション Global Solution

お客様のビジネスにおける、海外と日本との
グローバルな関係に対する、課題解決や戦略を支援する
多角的なソリューションの提供

事業領域

BUSINESS [事業領域]

System Solution

システムソリューション

お客様の戦略的なビジネスプラットフォームに、柔軟かつ迅速に対応できる
高付加価値でイノベーティブなソリューションの提供

01 システムインテグレーション
オリジナリティを持ったシステムをオーダーメイドでシステム構築

02 マイグレーションサービス
既存のレガシーシステムを最新プラットフォームへと安心マイグレーション

03 帳票開発サービス
紙帳票のデジタル化を1帳票から実施可能

Infrastructure Solution

インフラソリューション

ITシステムの基盤づくりの実現を目指した、
最適なソリューションを提供

01 Oracle Developer バージョンアップサービス
低コスト・短期間で顧客の資産を最新環境へと移行

02 Oracle
日本オラクル社の代理店として、データベース基盤からOracleミドル製品まで、ワンストップで提案

03 インフラ構築
ITシステム基盤づくりをワンストップで実現

Product Solution

プロダクトソリューション

お客様のニーズや課題に、先進かつ高度なテクノロジーを取り入れた製品や
サービスによる最適なソリューションの提供

01 Verasym System Designer
システム開発の設計プロセスを変革するシステム

02 IBM i (AS/400)解析ソリューション X-Analysis
IBM i 全てのシステム試案分析を迅速に実施

03 テレリザーブ
様々な予約形態に対応する診療予約システム

04 ハード・ソフト製品販売
システム構築に必要なハードウェアとソフトウェアを、システム開発とともに提供

05 RemoteCall
顧客のPCやモバイル端末にリモートで接続し、問題を解決

Global Solution

グローバルソリューション

お客様のビジネスにおける、海外と日本とのグローバルな関係に対する、
課題解決や戦略を支援する多角的なソリューションの提供

01 オフショア開発
ソフトウェア設計・開発・テスト工程を海外の子会社にアウトソース

02 ラボラトリー開発
一定期間で発注する技術者の最低保証を行う契約

03 中国・ミャンマー技術者派遣
中国・ミャンマーからの技術者派遣

ビジネスを展開する業界

事業領域

JOB TYPE

採用職種

ITエンジニア、インフラエンジニア、
ITソリューション営業の募集をしています。

ITエンジニア

システムエンジニア・プログラマ

お客様の事業に不可欠な各種システムの
計画段階から導入後の保守まで一気通貫で支えています。

システム開発部門は、計画～設計～開発・導入及び導入後の保守サービスまで、ワンストップで行えることを強みに、業種・業務内容にとらわれることなく、幅広い企業様にITソリューションを提供しています。

【関わるプロジェクト例】
■基幹システム（生産・販売・在庫等）

お客様との直接取引がメイン。担当したプロジェクトの成果が分かりやすく、お客様から直接感謝されることがヤリガイに。

当社のシステム開発の仕事は、お客様との直接取引がメインです。そのため、お客様との距離が近く、開発したシステムを納品した後には、「便利になったよ、ありがとう」など、直接感謝される機会も多く、大きなヤリガイを感じられます！
また、全社的に受注するプロジェクトの調整を行っているため、月の平均残業時間はおおよそ10～18時間と少ないのも特徴です。有給取得率も高いため、ONとOFFのメリハリを大切にしたい方にとても嬉しい環境です！拠点ごとに、飲み会やスポーツなど様々なイベントを開催しており、仲間とのコミュニケーションを図れる機会も多くあります。

主な技術（言語・プロダクト）	Java、.NET、C、C#、C++、PL/SQL、COBOL 、RPG 他
	Oracle、DB2、SQL Server、PostgreSQL、ADABAS 他
	独自F/W 、force.com、Intra-Mart、SAP、SVF 他

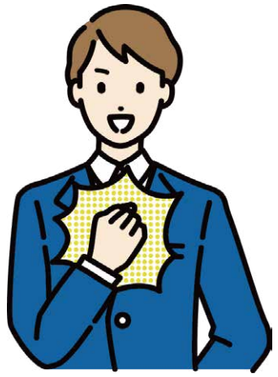

インフラエンジニア

ネットワークエンジニア・データベースエンジニア

1人～5人の体制で、お客様のIT・システムに関わる
インフラの最適化などを行っています。

■システム部門の提案に関わる非機能部分を提案～構築・導入
■導入したサーバ、ネットワークの障害対応支援（保守業務）
■パッケージ・ミドルウェア導入

「縁の下の力持ち」として、システムをガッチリ支えるキーパーソン。

アプリケーション、ソフトウェア、システムを動作させるためには、サーバやネットワーク環境の構築が欠かせません。私たちは、最適なインフラ環境を提供していくために、取引先の基盤担当者様、取引先システムインテグレーターのエンジニア、さらには、システム開発を行う自社のシステムエンジニアなど、"システム開発のプロ"と密接に関わりながら、プロジェクトを進めています。システムを利用されているユーザからは見えない部分ですので、時には、こうした"プロ"と呼ばれる方々から、高い評価をいただけることも!「縁の下の力持ち」として、人に喜ばれるITエンジニアを目指す方には、とても大きなヤリガイを感じられると思います!

ITソリューション営業

システム営業

配属後は、先輩や上司と一緒にお客さまを訪問しながら、
どんなことを話すのかを、見て、聞いて、吸収していきます。
慣れてきたら少しずつ既存のお客様を担当し、
ITソリューションを提案していきます。

◎提案、見積、発注、納品手続、請求関連までをお任せします。
一つずつじっくり教えていきますので、ご安心ください!

ビッグプロジェクトを生み出すチャンスも！潜在ニーズを汲み取る、課題解決型営業職。

新規システム開発やシステムの改修をはじめ、システムを稼動させるための機器調達や、自社プロダクト製品（パッケージ）、グローバルなシステム開発に関わるプロジェクトなど、大小さまざまな仕事を生み出すことができるポジションです。中には数億円にのぼるプロジェクトもあり、営業職としての大きなヤリガイを感じられます!

仕事紹介

EDUCATION [教育・研修]

管理者

☑顧客志向に基づく戦略立案力
☑プロデュース力　☑経営的視点

主事

☑要件定義
☑プロジェクトマネジメント
☑品質向上
☑見積書作成

☑資格ビジネス分析（※BABOK）
☑要求工学（※REBOK）
☑ハードウェア
☑情報セキュリティ
☑業務知識

☑コーディネート力　☑管理能力（マネジメント）
☑企画・提案力/営業力　☑プレゼンテーション
☑リーダーシップ/コーチング
☑ファシリテーション　☑OJT指導力
☑ネゴシエーション（交渉力）

エンジニアへの道

主任

プロジェクトマネージャーへの道

ITストラジスト
システムアーキテクト
プロジェクトマネージャ
ネットワークスペシャリスト
データベーススペシャリスト
エンベデッドシステムスペシャリスト
ITサービスマネージャ
システム監査技術者
情報処理安全確保支援士
情報セキュリティマネジメント

応用情報技術者

基本情報技術者
ITパスポート

自己啓発

OJT
(On the Job Traning)

ブラザー制度

入社後1年間は、専任の先輩社員とペアとなります。
その後は、配属先の先輩や上司が指導します。

わからないことはその都度確認できるから安心です！

後輩を教えることで自分の理解度も確認できます！

資格取得に向けた学習

☑ORACLE MASTER
☑情報技術者

問題解決研修

☑フォローアップ研修
→問題解決手法の習得

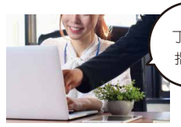

丁寧な指導！

新入社員

ヒューマン教育

☑コミュニケーション
☑チームワーク
☑論理的思考法
☑ビジネス文書作成

テクニカル教育

☑ソフトウェア設計
☑アルゴリズムプログラミング（JAVA）
☑テスト技法/ネットワーク
☑データベース（Oracle）

入社前

導入教育

☑ビジネスマインド
☑ビジネスマナー

内定後、入社前に行う研修です。
社会人として必要なことを学びます。

DCRの鈴木です！よろしくお願いいたします。

DCRでは資格の取得をサポートしています!

自由な時間に自由な場所で学べるeラーニングメニューを用意しています。

☑問題解決フレームワーク講座
☑プレゼンテーション講座　☑コーチング講座
☑プロジェクトリーダー育成講座
☑マネジメント初級講座　☑業務知識向上講座
☑品質向上講座　☑見積書作成講座
☑論理的思考法講座　☑OJT指導法講座

教育、研修

STAFF VOICE

先輩の声

ヤリガイを感じる瞬間は？

プログラミングに手こずりました!!
が、色々な角度からチャレンジして、望み通りに動いたときにやりがいと自信を感じました。

トラブルが起き、最初は慌てましたが、仲間と協力しながら落ち着いて迅速に対応できたとき。

IT企業はクールなイメージでしたがDCRのアットホームで熱血な先輩たちと一緒に仕事ができて、ほめてもらえたときにやりがいを感じました。

自分が開発したプログラムをお客様が操作し、実際に業務をしているところを見たとき。

お気に入りの福利厚生は？

人間ドックや脳ドックなど健康診断の助成があり、社員の健康管理を大切にしてくれます。

育休明けの先輩がたくさんいらっしゃるので、社内で子育ての悩み相談をしてもらったり、とても育児に対して全面協力的でうれしいです。

独身寮があり、遠方からでも安心してスタートできます。初めての一人暮らしを満喫しています。

子供たちのお迎えのため時間短縮勤務をさせていただいています。

DCRの良いところは？

入社後の研修がしっかりしており、文系・理系問わず一歩ずつ成長できる環境が整っています。

チームワークが良く、先輩・後輩問わず、意見を出し合い、協力し合える風通しの良さがあります。

仕事は真面目ですがおしゃべりをしたり、飲み会などで親交を深められる機会もあります。

1年目でも大きなプロジェクトに携わることができて、リーダーたちから一人前のエンジニアとして認めてもらえました。うれしかったです。

学生さんへのメッセージ

システム開発の未経験者も経験者も、みなさん広く活躍していて、憧れの先輩がたくさんいます！

諦めずにチャレンジを続けていれば、きっと自分のやりたい事が、働く中で見つかる時がくるはず。今日頑張ったことが明日につながると信じてください。応援しています。

先輩の声

OFFICE 【事業所案内・採用情報】

全国各地に事業所のあるDCRでは、全国各地の大学・高専・専門学校から採用しています。

本社
〒460-0003
名古屋市中区錦一丁目16番20号
(グリーンビル8F)
TEL.(052)204-1411(代表)
FAX.(052)232-6350

名古屋
〒460-0003
名古屋市中区錦一丁目16番20号
(グリーンビル3F)
TEL.(052)204-1388(代表)
FAX.(052)204-1400

仙台
〒980-0811
仙台市青葉区一番町二丁目10番17号
(仙台一番町ビル9F)
TEL.(022)217- 4531(代表)
FAX.(022)217-4532

オラクル研修センター
〒460-0003
名古屋市中区錦一丁目16番20号
(グリーンビル8F)
TEL.(052)204-1388(代表)
FAX.(052)204-1447

NAGOYA

SENDAI

福岡
〒810-0001
福岡市中央区天神三丁目10番20号
(KG天神ビル東4階)
TEL.(092)711-5525(代表)
FAX.(092)711-5570

FUKUOKA

東京
〒108-0023
東京都港区芝浦三丁目16番20号
(芝浦前川ビル2F)
TEL.(03)3456-5331(代表)
FAX.(03)3451-8043

TOKYO

大阪
〒541-0052
大阪市中央区安土町
二丁目3番13号
(大阪国際ビルディング6F)
TEL.(06)6271-2877(代表)
FAX.(06)6271-2880

SHIZUOKA

静岡
〒420-0859
静岡市葵区栄町4-10
(静岡栄町ビル11F)
※2024年4月新設

OSAKA

HAMAMATSU

浜松
〒430-0935
浜松市中央区伝馬町312番地32号
(MIテラス浜松 7F)
TEL.(053)456-4960(代表)
FAX.(053)459-3915

採用実績 直近5年

- **東北**
  東北大学、山形大学、東北工業大学、東北電子専門学校
- **関東**
  東京工科大学、日本大学、早稲田大学、明治大学、駒澤大学、東洋大学、法政大学、
  芝浦工業大学、千葉工業大学、千葉商科大学、専修大学、会津大学
- **中部**
  名古屋大学、静岡大学、岐阜大学、信州大学、三重大学、名古屋工業大学、名古屋市立大学、豊橋技術科学大学、
  長野大学、富山県立大学、愛知県立大学、愛知工業大学、大同大学、金沢工業大学、中京大学、中部大学、南山大学、
  東海大学、名城大学、滋賀大学、愛知大学、愛知学院大学、愛知教育大学、浜松未来総合専門学校
- **関西**
  京都大学、関西大学、近畿大学、同志社大学、立命館大学、大阪工業大学、龍谷大学、京都産業大学、
  関西学院大学、武庫川女子大学、京都先端科学大学、大阪経済大学、大阪電子通信大学
- **中国、四国**
  山口大学、岡山県立大学、岡山理科大学、島根大学、鳥取大学、公立鳥取環境大学
- **九州**
  鹿児島大学、熊本大学、宮崎大学、佐賀大学、九州工業大学、福岡工業大学、九州産業大学、崇城大学

その他、大学や高等専門学校等

DCR DATA 直近3年の新卒採用実績

プログラミング未経験者

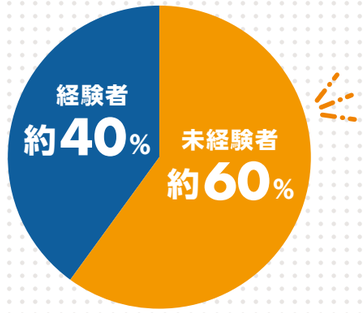

プログラミング未経験で入社した人は 約60%

先輩社員の男女比率

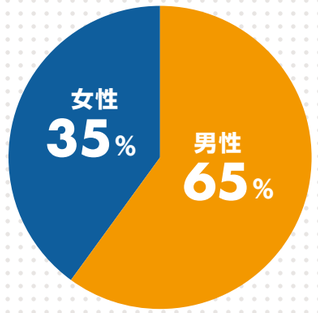

WELFARE [福利厚生]

01 福利厚生

団体定期保険

一般の生命保険よりも割安な保険料で加入することが出来る「団体定期保険」制度を実施しています。ご家族も加入いただけます。

確定拠出年金

年金制度として会社が拠出した掛け金を加入者である社員が自ら運用を決定し、その運用の結果次第で将来受け取る年金額が変動する年金制度を導入しています。

リゾートホテル会員

エクシブ

那須白河、那須白河ドギーヴィラ、山中湖、山中湖 サンクチュアリ・ヴィラ、軽井沢、軽井沢 パセオ、軽井沢 サンクチュアリ・ヴィラ、軽井沢 サンクチュアリ・ヴィラ ムセオ、蓼科、湯河原離宮、箱根離宮、初島クラブ、伊豆、浜名湖、鳥羽、鳥羽アネックス、鳥羽別邸、琵琶湖、京都 八瀬離宮、白浜、白浜アネックス、六甲 サンクチュアリ・ヴィラ、有馬離宮、淡路島、鳴門、鳴門 サンクチュアリ・ヴィラ、鳴門 サンクチュアリ・ヴィラ ドゥーエ

リゾーピア

熱海、久美浜、別府

サンメンバーズ

ひるがの、京都嵯峨

クラブ活動

部門を越えたコミュニケーションの場として、野球、サッカー、ゴルフ、スキー、スノーボード、テニス、マラソン等の大小さまざまなクラブ活動が行われています。

イベント

社員旅行、社員会イベント、有志ゴルフコンペ、BBQなど

02 仕事と家庭の両立支援

仕事と家庭の両立など社員が働きやすい環境をつくることで企業の活力を向上させ、社会への貢献を果たしていくことを目指し、令和2年度～令和7年度までの5カ年計画として、次世代育成支援対策推進法に基づく「一般事業主行動計画」を策定しました。取り組みの内容は下記の通りです。

社員が安心して育児休業を取得し、仕事と子育てを両立させることができる環境を作るため、次のように行動計画を策定する

目標1

法を上回る当社の育児休業制度の周知を図るため、休業中及び復職後の処遇に関する情報を提供する。

目標2

産前産後休業・育児休業期間中、定期的に会社に関する情報を提供しているが、今後も情報提供の改善を図り、職場復帰しやすい環境を整備する。

子育て支援

平日の夜や休日は、近くのカフェで子供と一緒に勉強をしています

毎年、有給休暇を利用して家族でバカンスを楽しんでいます

社員同士、家族ぐるみで子供たちのイベントをやっています

お休みの日は家族で博物館などにお出かけします

毎日、出勤前に保育園の送り迎えもやっています

福利厚生

RECRUITMENT 【 募集要項 】

募集職種	システムエンジニア・プログラマ(全拠点) ネットワークエンジニア・データベースエンジニア(名古屋) システム営業(名古屋) 事務系一般職(名古屋)
募集学科	学部・学科問いません。
勤務地	名古屋・東京・大阪・浜松・福岡・仙台・静岡の希望勤務地にて採用
基本給および諸手当	大学院(修士)了　218,750円 大学卒　214,250円 高専卒　209,750円 短大・専門卒　200,750円 ◎残業手当 ◎資格手当 ◎役職手当 ◎在宅手当　ほか
地域手当	東京採用　180,000円／年 大阪採用　60,000円／年
通勤交通費	全額支給
昇給	年1回(4月)
賞与	年2回(7月・12月)
休日休暇	年間休日125日　完全週休2日制(土日) その他、年次有給休暇・特別休暇あり
勤務時間	8時50分～17時35分　※フレックスタイム制度あり

応募書類	履歴書 エントリーシート(DCRホームページよりダウンロードが必要です) 成績証明書 卒業見込証明書
送付先および問い合わせ	〒460-0003 名古屋市中区錦一丁目16番20号　グリーンビル8階 株式会社第一コンピュータリソース　採用担当宛 Mail：jinji@dcr.co.jp　TEL：052-204-1411

※応募書類は安全に管理することと当社の採用活動のみに使用し第三者に開示・提供いたしません・。

採用の流れ

01 エントリー
entry
リクナビ・マイナビ
よりエントリー

02 会社説明会
company briefing
全拠点にて
ハイブリッド
開催中

03 筆記試験
test
一般教養試験
PG適性試験
性格判断テスト

04 書類選考
screening
履歴書
エントリーシートを
本社まで提出

05 一次面接
Interview
希望された
勤務地にて
面接実施

06 役員面接
Interview
担当役員による
面接実施

07 内定
unofficial offer
内定通知が
あなたの
元に届きます

08 入社
join our company
これから
私たちの仲間です!

募集要項

Q&A ［ 採用Q&A ］

採用に関するよくある質問を、DCRの人事がお答えします。

1ヵ月の残業はどのくらいありますか？

平均的には**月20時間以内**です。
毎週水曜日には全社**「ノー残業デー」**を設けています。

転勤はありますか？

転勤はありません
本人が希望される場合は相談に応じます。

勤務地は希望通りになりますか？

希望通りの勤務地へ配属します。
名古屋・東京・大阪・静岡・浜松・福岡・仙台のいずれかより、選択してください。

新人研修はどのように行われますか？

内定後の入社前研修から**入社後約3ヶ月間の新人研修**があり、基礎からじっくりと学んでいけます。

教育制度を教えてください。

入社後は、**階層教育**や**ヒューマンスキル教育**、**技術スキル教育**などの教育制度があります。
配属後は、**先輩社員によるOJT**を実施します。

独身寮はありますか？

通勤不可能な方向けに借上げ寮として、**ワンルームマンション**を提供しています。

育児と仕事は両立できますか？

出産後は**3年間の育児休暇**が取得でき、**小学校入学までの時間短縮勤務**も実施しています。

社風を教えてください。

上司、部下、先輩、後輩関係無く自分の意見を言える**風通しの良い社風**が自慢です。

みなさまからのご応募、お待ちしております！